



Wagenstraat 20, 3581 WR Utrecht

Vraagprijs € 385.000,00 kosten koper



Omschrijving

Op een heerlijke plek in het populaire Oudwijk, aan een rustige en gezellige straat, vind je deze uitstekend onderhouden, erg sfeervolle en lekker lichte HOEK benedenwoning. Het huis heeft circa 50 m² aan woonoppervlakte en heeft een prima tuin waar je heerlijk in de zon kunt zitten. Als je hier de voordeur uitstapt valt de groene en ruime straat op die dus rustig is. Het huis zelf is erg goed onderhouden en met veel gevoel voor smaak recent gemoderniseerd, het enige dat je hoeft te doen is verhuizen.

Voor wie Oudwijk en Utrecht nog niet kent, deze buurt staat bekend om de gemoedelijke gezelligheid van de Burgemeester Reigerstraat / Nachtegaalstraat. Je vindt hier verschillende eetgelegenheden, delicatessenwinkels, winkels voor dagelijkse boodschappen en dergelijke. Het prachtige Wilhelminapark ligt letterlijk om de hoek. Tien minuten de andere kant oplopen en je staat op de Neude. Bovendien is het openbaar vervoer ook vlakbij en fiets je binnen tien minuten naar Utrecht CS. Kortom een huis waar je zo in kunt, op een fantastische locatie!

INDELING

Begane grond:

Entree, lange gang, ruime slaapkamer aan de voorzijde, handige trapkast, aparte wc, de woonkamer met de open woonkeuken hebben veel lichtinval en zijn goed ingedeeld; Aansluitend is de uitbouw met daarin de moderne badkamer die voorzien is van een inloopdouche en dubbele wastafel. Vanaf deze kant heb je ook toegang naar de tuin én is er een extra uitgang naar de straat.

Bijzonderheden:

- Verwarming en warm water via c.v. ketel uit 2016 ;
- De spoorbaan is alleen de toevoer naar het spoorwegmuseum, 1 a 2 keer per uur komt hier een boemeltje rustig voorbij gereden;
- Door de nieuwe rekenmethodiek heeft het huis een energielabel "E", het was een "B";
- De erfpacht is eeuwigdurend afgekocht;



Kenmerken

Object gegevens	
Soort appartement	Benedenwoning
Open portiek	Nee
Bouwjaar	1915

Maten object	
Aantal kamers	2 kamers
Aantal slaapkamers	1 slaapkamer(s)
Inhoud woning	150 m ³
Gebruiksoppervlakte woonfunctie	50 m ²

Details	
Ligging	Aan rustige weg, in woonwijk, vrij uitzicht
Voorzieningen	Mechanische ventilatie
Garage	Geen garage
Kabel	Nee
Buitenzonwering	Nee

Energie	
Energie label	E
Isolatie	Dakisolatie, Muurisolatie, Dubbel glas
Verwarming	C.V.-Ketel
Warmwater	C.v.-ketel
C.V.-ketel	remeha tzerra (Gas gestookt combiketel uit 2016, eigendom)

Tuin gegevens	
Tuin	Achtertuin
Tuin diepte (cm)	366
Tuin breedte (cm)	319
Hoofdtuin	Achtertuin
Positie	Oost, Zuid
Kwaliteit	Normaal



Foto's



Wagenstraat 20 - 3581 WR Utrecht

Bas Makelaars
Voorstraat 104
3512AV, UTRECHT
Tel: 030-2310004
E-mail: thuis@basmakelaars.nl
www.basmakelaars.nl



Foto's



Wagenstraat 20 - 3581 WR Utrecht

Bas Makelaars
Voorstraat 104
3512AV, UTRECHT
Tel: 030-2310004
E-mail: thuis@basmakelaars.nl
www.basmakelaars.nl



Foto's



Wagenstraat 20 - 3581 WR Utrecht

Bas Makelaars
Voorstraat 104
3512AV, UTRECHT
Tel: 030-2310004
E-mail: thuis@basmakelaars.nl
www.basmakelaars.nl



Foto's

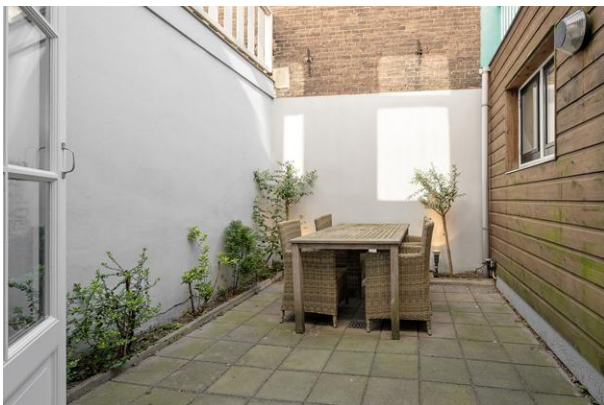

Wagenstraat 20 - 3581 WR Utrecht

Bas Makelaars
Voorstraat 104
3512AV, UTRECHT
Tel: 030-2310004
E-mail: thuis@basmakelaars.nl
www.basmakelaars.nl

Foto's



Foto's



Wagenstraat 20 - 3581 WR Utrecht

Bas Makelaars
Voorstraat 104
3512AV, UTRECHT
Tel: 030-2310004
E-mail: thuis@basmakelaars.nl
www.basmakelaars.nl

Plattegrond



De plattegronden zijn geproduceerd voor promotionele doeleinden en ter indicatie.
Aan de plattegronden kunnen geen rechten worden ontleend.

Wagenstraat 20 - 3581 WR Utrecht

Bas Makelaars
Voorstraat 104
3512AV, UTRECHT
Tel: 030-2310004
E-mail: thuis@basmakelaars.nl
www.basmakelaars.nl

Plattegrond

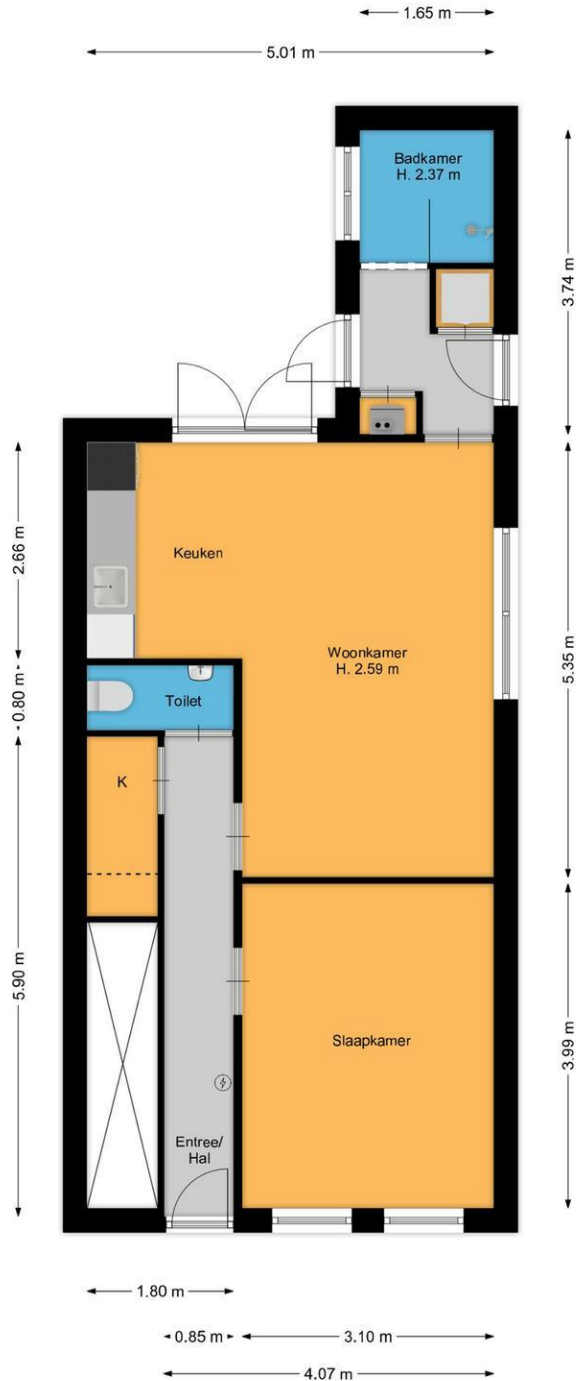

De plattegronden zijn geproduceerd voor promotionele doeleinden en ter indicatie.
Aan de plattegronden kunnen geen rechten worden ontleend.

Wagenstraat 20 - 3581 WR Utrecht

Bas Makelaars
Voorstraat 104
3512AV, UTRECHT
Tel: 030-2310004
E-mail: thuis@basmakelaars.nl
www.basmakelaars.nl



Kadastrale gegevens

Adres

Postcode / Plaats

Gemeente

Sectie / Perceel

Indexnummer

Soort

Wagenstraat 20

3581 WR Utrecht

Abstede

C / 7775

1

Eigendom belast met erfpacht

Wagenstraat 20 - 3581 WR Utrecht

Bas Makelaars
Voorstraat 104
3512AV, UTRECHT
Tel: 030-2310004
E-mail: thuis@basmakelaars.nl
www.basmakelaars.nl



Locatie

Adres gegevens	
Adres	Wagenstraat 20
Postcode / plaats	3581 WR Utrecht
Provincie	Utrecht

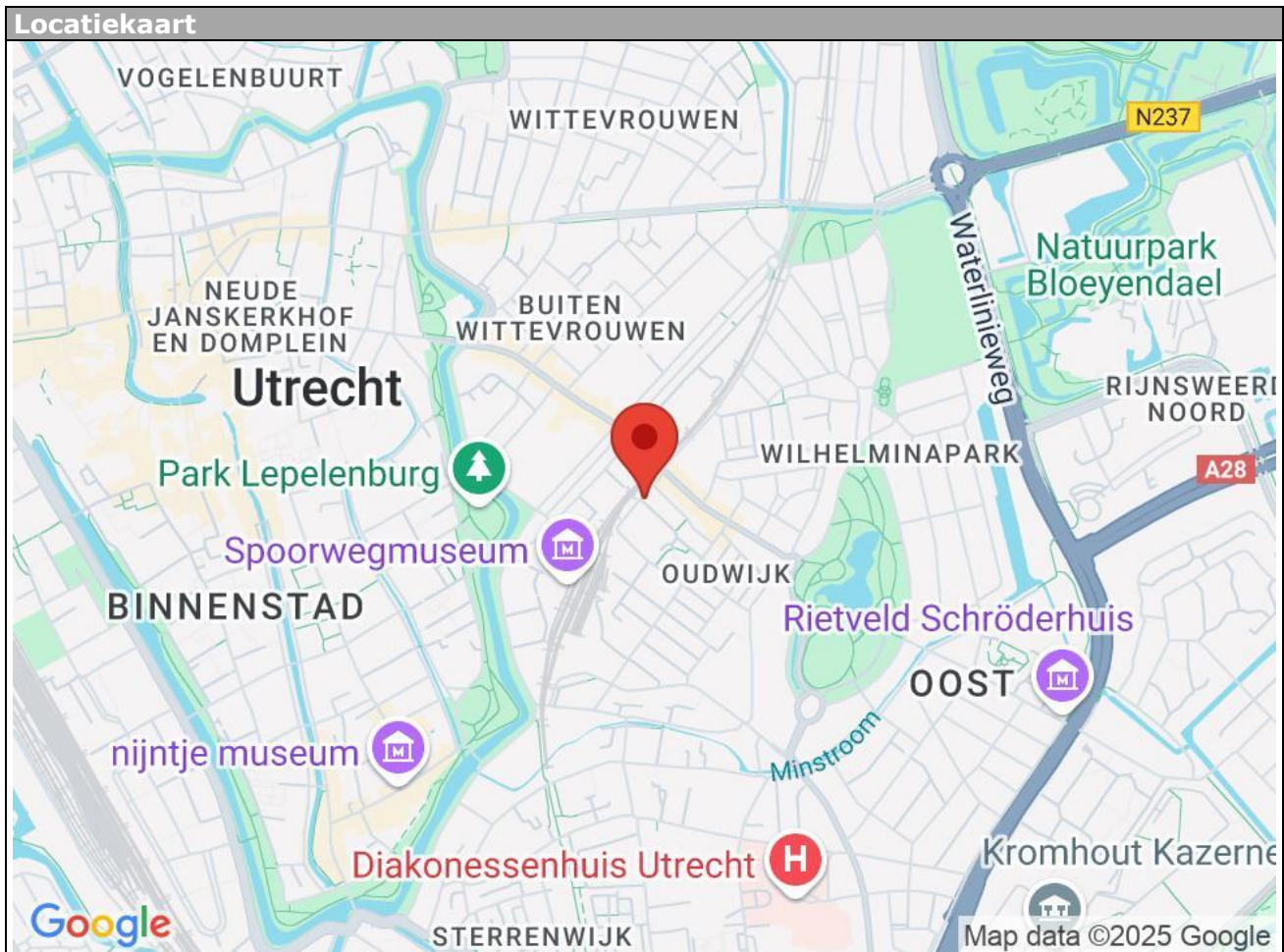

Wagenstraat 20 - 3581 WR Utrecht

Bas Makelaars
Voorstraat 104
3512AV, UTRECHT
Tel: 030-2310004
E-mail: thuis@basmakelaars.nl
www.basmakelaars.nl



Lijst van zaken

	Blijft achter	Gaat mee	Kan worden overgenomen	n.v.t.
Woning				
Interieur				
Verlichting, te weten:				
- Inbouwspots/dimmers	<input checked="" type="checkbox"/>	<input type="checkbox"/>	<input type="checkbox"/>	<input type="checkbox"/>
- Opbouwspots/armaturen/lampen/dimmers	<input checked="" type="checkbox"/>	<input type="checkbox"/>	<input type="checkbox"/>	<input type="checkbox"/>
- Losse (hang)lampen	<input type="checkbox"/>	<input checked="" type="checkbox"/>	<input type="checkbox"/>	<input type="checkbox"/>
-	<input type="checkbox"/>	<input type="checkbox"/>	<input type="checkbox"/>	<input checked="" type="checkbox"/>
-	<input type="checkbox"/>	<input type="checkbox"/>	<input type="checkbox"/>	<input checked="" type="checkbox"/>
(Losse)kasten, legplanken, te weten:				
-	<input type="checkbox"/>	<input checked="" type="checkbox"/>	<input type="checkbox"/>	<input type="checkbox"/>
- bedden en matrassen met nachtkastjes	<input type="checkbox"/>	<input type="checkbox"/>	<input type="checkbox"/>	<input checked="" type="checkbox"/>
Raamdecoratie/zonwering binnen, te weten:				
- Gordijnrails	<input checked="" type="checkbox"/>	<input type="checkbox"/>	<input type="checkbox"/>	<input type="checkbox"/>
- Gordijnen	<input type="checkbox"/>	<input checked="" type="checkbox"/>	<input type="checkbox"/>	<input type="checkbox"/>
- Overgordijnen	<input type="checkbox"/>	<input checked="" type="checkbox"/>	<input type="checkbox"/>	<input type="checkbox"/>
- Vitrages	<input type="checkbox"/>	<input type="checkbox"/>	<input type="checkbox"/>	<input checked="" type="checkbox"/>
- Rolgordijnen	<input checked="" type="checkbox"/>	<input type="checkbox"/>	<input type="checkbox"/>	<input type="checkbox"/>
- Lamellen	<input type="checkbox"/>	<input type="checkbox"/>	<input type="checkbox"/>	<input checked="" type="checkbox"/>
- Jaloezieën	<input type="checkbox"/>	<input type="checkbox"/>	<input type="checkbox"/>	<input checked="" type="checkbox"/>
- (Losse) horren/rolhorren	<input type="checkbox"/>	<input type="checkbox"/>	<input type="checkbox"/>	<input checked="" type="checkbox"/>
-	<input type="checkbox"/>	<input type="checkbox"/>	<input type="checkbox"/>	<input checked="" type="checkbox"/>
-	<input type="checkbox"/>	<input type="checkbox"/>	<input type="checkbox"/>	<input checked="" type="checkbox"/>
Vloerdecoratie, te weten:				
- Vloerbedekking	<input type="checkbox"/>	<input type="checkbox"/>	<input type="checkbox"/>	<input checked="" type="checkbox"/>
- Parketvloer	<input type="checkbox"/>	<input type="checkbox"/>	<input type="checkbox"/>	<input checked="" type="checkbox"/>
- Houten vloer(delen)	<input checked="" type="checkbox"/>	<input type="checkbox"/>	<input type="checkbox"/>	<input type="checkbox"/>
- Laminaat	<input type="checkbox"/>	<input type="checkbox"/>	<input type="checkbox"/>	<input checked="" type="checkbox"/>
- Plavuizen	<input checked="" type="checkbox"/>	<input type="checkbox"/>	<input type="checkbox"/>	<input type="checkbox"/>
-	<input type="checkbox"/>	<input type="checkbox"/>	<input type="checkbox"/>	<input checked="" type="checkbox"/>
-	<input type="checkbox"/>	<input type="checkbox"/>	<input type="checkbox"/>	<input checked="" type="checkbox"/>
(Voorzet) openhaard met toebehoren	<input type="checkbox"/>	<input type="checkbox"/>	<input type="checkbox"/>	<input checked="" type="checkbox"/>
Allesbrander	<input type="checkbox"/>	<input type="checkbox"/>	<input type="checkbox"/>	<input checked="" type="checkbox"/>
Houtkachel	<input type="checkbox"/>	<input type="checkbox"/>	<input type="checkbox"/>	<input checked="" type="checkbox"/>
(Gas)kachels	<input checked="" type="checkbox"/>	<input type="checkbox"/>	<input type="checkbox"/>	<input type="checkbox"/>

	Blijft achte r	Gaat mee	Kan worden overgenomen	n.v.t.
Designradiator(en)	<input checked="" type="checkbox"/>	<input type="checkbox"/>	<input type="checkbox"/>	<input type="checkbox"/>
Radiatorafwerking	<input type="checkbox"/>	<input type="checkbox"/>	<input type="checkbox"/>	<input checked="" type="checkbox"/>
Overig, te weten:				
- Spiegelwanden	<input type="checkbox"/>	<input type="checkbox"/>	<input type="checkbox"/>	<input checked="" type="checkbox"/>
- Schilderij ophangstelsysteem	<input type="checkbox"/>	<input type="checkbox"/>	<input type="checkbox"/>	<input checked="" type="checkbox"/>
- bank met voetenbank	<input type="checkbox"/>	<input type="checkbox"/>	<input type="checkbox"/>	<input checked="" type="checkbox"/>
-	<input type="checkbox"/>	<input type="checkbox"/>	<input type="checkbox"/>	<input checked="" type="checkbox"/>
-	<input type="checkbox"/>	<input checked="" type="checkbox"/>	<input type="checkbox"/>	<input type="checkbox"/>
- dressoir met TV	<input type="checkbox"/>	<input type="checkbox"/>	<input type="checkbox"/>	<input checked="" type="checkbox"/>

Keuken

Keukenblok (met bovenkasten)	<input checked="" type="checkbox"/>	<input type="checkbox"/>	<input type="checkbox"/>	<input type="checkbox"/>
Keuken (inbouw)apparatuur, te weten:				
- Kookplaat	<input checked="" type="checkbox"/>	<input type="checkbox"/>	<input type="checkbox"/>	<input type="checkbox"/>
- (Gas)fornuis	<input checked="" type="checkbox"/>	<input type="checkbox"/>	<input type="checkbox"/>	<input type="checkbox"/>
- Afzuigkap	<input checked="" type="checkbox"/>	<input type="checkbox"/>	<input type="checkbox"/>	<input type="checkbox"/>
- Magnetron	<input checked="" type="checkbox"/>	<input type="checkbox"/>	<input type="checkbox"/>	<input type="checkbox"/>
- Oven	<input type="checkbox"/>	<input type="checkbox"/>	<input type="checkbox"/>	<input checked="" type="checkbox"/>
- Combi-oven/combimagnetron	<input checked="" type="checkbox"/>	<input type="checkbox"/>	<input type="checkbox"/>	<input type="checkbox"/>
- Koelkast	<input checked="" type="checkbox"/>	<input type="checkbox"/>	<input type="checkbox"/>	<input type="checkbox"/>
- Vriezer	<input type="checkbox"/>	<input type="checkbox"/>	<input type="checkbox"/>	<input checked="" type="checkbox"/>
- Koel-vriescombinatie	<input type="checkbox"/>	<input type="checkbox"/>	<input type="checkbox"/>	<input checked="" type="checkbox"/>
- Vaatwasser	<input checked="" type="checkbox"/>	<input type="checkbox"/>	<input type="checkbox"/>	<input type="checkbox"/>
- Quooker	<input type="checkbox"/>	<input type="checkbox"/>	<input type="checkbox"/>	<input checked="" type="checkbox"/>
- Koffiezetapparaat	<input type="checkbox"/>	<input checked="" type="checkbox"/>	<input type="checkbox"/>	<input type="checkbox"/>
-	<input type="checkbox"/>	<input type="checkbox"/>	<input type="checkbox"/>	<input checked="" type="checkbox"/>
-	<input type="checkbox"/>	<input type="checkbox"/>	<input type="checkbox"/>	<input checked="" type="checkbox"/>
Keukenaccessoires, te weten:				
-	<input type="checkbox"/>	<input type="checkbox"/>	<input checked="" type="checkbox"/>	<input type="checkbox"/>
-	<input type="checkbox"/>	<input type="checkbox"/>	<input type="checkbox"/>	<input checked="" type="checkbox"/>
-	<input type="checkbox"/>	<input type="checkbox"/>	<input type="checkbox"/>	<input checked="" type="checkbox"/>
-	<input type="checkbox"/>	<input type="checkbox"/>	<input type="checkbox"/>	<input checked="" type="checkbox"/>
-	<input type="checkbox"/>	<input type="checkbox"/>	<input type="checkbox"/>	<input checked="" type="checkbox"/>
-	<input type="checkbox"/>	<input type="checkbox"/>	<input type="checkbox"/>	<input checked="" type="checkbox"/>
-	<input type="checkbox"/>	<input type="checkbox"/>	<input type="checkbox"/>	<input checked="" type="checkbox"/>
-	<input type="checkbox"/>	<input type="checkbox"/>	<input type="checkbox"/>	<input checked="" type="checkbox"/>

Sanitair/sauna

Toilet met de volgende toebehoren:				
- Toilet	<input checked="" type="checkbox"/>	<input type="checkbox"/>	<input type="checkbox"/>	<input type="checkbox"/>
- Toilethouder	<input checked="" type="checkbox"/>	<input type="checkbox"/>	<input type="checkbox"/>	<input type="checkbox"/>
- Toiletborstel(houder)	<input type="checkbox"/>	<input checked="" type="checkbox"/>	<input type="checkbox"/>	<input type="checkbox"/>
- Fontein	<input checked="" type="checkbox"/>	<input type="checkbox"/>	<input type="checkbox"/>	<input type="checkbox"/>

	Blijft achte r	Gaat mee	Kan worden overgenomen	n.v.t.
-	<input type="checkbox"/>	<input type="checkbox"/>	<input type="checkbox"/>	<input checked="" type="checkbox"/>
-	<input type="checkbox"/>	<input type="checkbox"/>	<input type="checkbox"/>	<input checked="" type="checkbox"/>
Badkamer met de volgende toebehoren:				
- Ligbad	<input type="checkbox"/>	<input type="checkbox"/>	<input type="checkbox"/>	<input checked="" type="checkbox"/>
- Jacuzzi/whirlpool	<input type="checkbox"/>	<input type="checkbox"/>	<input type="checkbox"/>	<input checked="" type="checkbox"/>
- Douche (cabine/schermb)	<input checked="" type="checkbox"/>	<input type="checkbox"/>	<input type="checkbox"/>	<input type="checkbox"/>
- Stoomdouche (cabine)	<input type="checkbox"/>	<input type="checkbox"/>	<input type="checkbox"/>	<input checked="" type="checkbox"/>
- Wastafel	<input checked="" type="checkbox"/>	<input type="checkbox"/>	<input type="checkbox"/>	<input type="checkbox"/>
- Wastafelmeubel	<input checked="" type="checkbox"/>	<input type="checkbox"/>	<input type="checkbox"/>	<input type="checkbox"/>
- Planchet	<input type="checkbox"/>	<input type="checkbox"/>	<input type="checkbox"/>	<input checked="" type="checkbox"/>
- Toiletkast	<input type="checkbox"/>	<input type="checkbox"/>	<input type="checkbox"/>	<input checked="" type="checkbox"/>
- Toilet	<input type="checkbox"/>	<input type="checkbox"/>	<input type="checkbox"/>	<input checked="" type="checkbox"/>
- Toilethouder	<input type="checkbox"/>	<input type="checkbox"/>	<input type="checkbox"/>	<input checked="" type="checkbox"/>
- Toiletborstel(houder)	<input type="checkbox"/>	<input type="checkbox"/>	<input type="checkbox"/>	<input checked="" type="checkbox"/>
-	<input type="checkbox"/>	<input type="checkbox"/>	<input type="checkbox"/>	<input checked="" type="checkbox"/>
-	<input type="checkbox"/>	<input type="checkbox"/>	<input type="checkbox"/>	<input checked="" type="checkbox"/>
Sauna met toebehoren	<input type="checkbox"/>	<input type="checkbox"/>	<input type="checkbox"/>	<input checked="" type="checkbox"/>
	<input type="checkbox"/>	<input type="checkbox"/>	<input type="checkbox"/>	<input checked="" type="checkbox"/>
	<input type="checkbox"/>	<input type="checkbox"/>	<input type="checkbox"/>	<input checked="" type="checkbox"/>

Exterieur/installaties/veiligheid/energiebesparing

Schotel/antenne	<input type="checkbox"/>	<input type="checkbox"/>	<input type="checkbox"/>	<input checked="" type="checkbox"/>
Brievenbus	<input checked="" type="checkbox"/>	<input type="checkbox"/>	<input type="checkbox"/>	<input type="checkbox"/>
Kluis	<input type="checkbox"/>	<input type="checkbox"/>	<input type="checkbox"/>	<input checked="" type="checkbox"/>
(Voordeur)bel	<input checked="" type="checkbox"/>	<input type="checkbox"/>	<input type="checkbox"/>	<input type="checkbox"/>
Alarminstallatie	<input type="checkbox"/>	<input type="checkbox"/>	<input type="checkbox"/>	<input checked="" type="checkbox"/>
(Veiligheids)sloten en overige inbraakpreventie	<input checked="" type="checkbox"/>	<input type="checkbox"/>	<input type="checkbox"/>	<input type="checkbox"/>
Rookmelders	<input checked="" type="checkbox"/>	<input type="checkbox"/>	<input type="checkbox"/>	<input type="checkbox"/>
(Klok)thermostaat	<input checked="" type="checkbox"/>	<input type="checkbox"/>	<input type="checkbox"/>	<input type="checkbox"/>
Airconditioning	<input type="checkbox"/>	<input type="checkbox"/>	<input type="checkbox"/>	<input checked="" type="checkbox"/>
Warmwatervoorziening, te weten:				
- CV-installatie	<input checked="" type="checkbox"/>	<input type="checkbox"/>	<input type="checkbox"/>	<input type="checkbox"/>
- Boiler	<input type="checkbox"/>	<input type="checkbox"/>	<input type="checkbox"/>	<input checked="" type="checkbox"/>
- Geiser	<input type="checkbox"/>	<input type="checkbox"/>	<input type="checkbox"/>	<input checked="" type="checkbox"/>
-	<input type="checkbox"/>	<input type="checkbox"/>	<input type="checkbox"/>	<input checked="" type="checkbox"/>
-	<input type="checkbox"/>	<input type="checkbox"/>	<input type="checkbox"/>	<input checked="" type="checkbox"/>
-	<input type="checkbox"/>	<input type="checkbox"/>	<input type="checkbox"/>	<input checked="" type="checkbox"/>
Screens	<input type="checkbox"/>	<input type="checkbox"/>	<input type="checkbox"/>	<input checked="" type="checkbox"/>
Rolluiken	<input type="checkbox"/>	<input type="checkbox"/>	<input type="checkbox"/>	<input checked="" type="checkbox"/>
Zonwering buiten	<input type="checkbox"/>	<input type="checkbox"/>	<input type="checkbox"/>	<input checked="" type="checkbox"/>
-	<input type="checkbox"/>	<input type="checkbox"/>	<input type="checkbox"/>	<input checked="" type="checkbox"/>
-	<input type="checkbox"/>	<input type="checkbox"/>	<input type="checkbox"/>	<input checked="" type="checkbox"/>
-	<input type="checkbox"/>	<input type="checkbox"/>	<input type="checkbox"/>	<input checked="" type="checkbox"/>
Isolatievoorzieningen (voorzetramen/radiatorfolie etc.), te weten:				

-	<input type="checkbox"/>	<input type="checkbox"/>	<input type="checkbox"/>	<input checked="" type="checkbox"/>
-	<input type="checkbox"/>	<input type="checkbox"/>	<input type="checkbox"/>	<input checked="" type="checkbox"/>

Wagenstraat 20 - 3581 WR Utrecht

Bas Makelaars
Voorstraat 104
3512AV, UTRECHT
Tel: 030-2310004
E-mail: thuis@basmakelaars.nl
www.basmakelaars.nl

	Blijft achte r	Gaat mee	Kan worden overgenomen	n.v.t.
Telefoonaansluiting/internetaansluiting	<input checked="" type="checkbox"/>	<input type="checkbox"/>	<input type="checkbox"/>	<input type="checkbox"/>
Veiligheidsschakelaar wasautomaat	<input type="checkbox"/>	<input type="checkbox"/>	<input type="checkbox"/>	<input checked="" type="checkbox"/>
Waterslot wasautomaat	<input type="checkbox"/>	<input type="checkbox"/>	<input type="checkbox"/>	<input checked="" type="checkbox"/>
Zonnepanelen	<input type="checkbox"/>	<input type="checkbox"/>	<input type="checkbox"/>	<input checked="" type="checkbox"/>
Oplaadpunt elektrische auto	<input type="checkbox"/>	<input type="checkbox"/>	<input type="checkbox"/>	<input checked="" type="checkbox"/>
	<input type="checkbox"/>	<input type="checkbox"/>	<input type="checkbox"/>	<input checked="" type="checkbox"/>
	<input type="checkbox"/>	<input type="checkbox"/>	<input type="checkbox"/>	<input checked="" type="checkbox"/>

Tuin

Inrichting

Tuinaanleg/bestrating	<input checked="" type="checkbox"/>	<input type="checkbox"/>	<input type="checkbox"/>	<input type="checkbox"/>
Beplanting	<input checked="" type="checkbox"/>	<input type="checkbox"/>	<input type="checkbox"/>	<input type="checkbox"/>
	<input type="checkbox"/>	<input type="checkbox"/>	<input type="checkbox"/>	<input checked="" type="checkbox"/>

Verlichting/installaties

Buitenverlichting	<input checked="" type="checkbox"/>	<input type="checkbox"/>	<input type="checkbox"/>	<input type="checkbox"/>
Tijd- of schemerschakelaar/bewegingsmelder	<input type="checkbox"/>	<input type="checkbox"/>	<input type="checkbox"/>	<input checked="" type="checkbox"/>
	<input type="checkbox"/>	<input type="checkbox"/>	<input type="checkbox"/>	<input checked="" type="checkbox"/>

Bebouwing

Tuinhuis/buitenberging	<input type="checkbox"/>	<input type="checkbox"/>	<input type="checkbox"/>	<input checked="" type="checkbox"/>
Kasten/werkbank in tuinhuis/berging	<input type="checkbox"/>	<input type="checkbox"/>	<input type="checkbox"/>	<input checked="" type="checkbox"/>
(Broei)kas	<input type="checkbox"/>	<input type="checkbox"/>	<input type="checkbox"/>	<input checked="" type="checkbox"/>
	<input type="checkbox"/>	<input type="checkbox"/>	<input type="checkbox"/>	<input checked="" type="checkbox"/>
	<input type="checkbox"/>	<input type="checkbox"/>	<input type="checkbox"/>	<input checked="" type="checkbox"/>

Overig

Overige tuin, te weten:				
- (Sier)hek	<input type="checkbox"/>	<input type="checkbox"/>	<input type="checkbox"/>	<input checked="" type="checkbox"/>
- Vlaggenmast(houder)	<input type="checkbox"/>	<input type="checkbox"/>	<input type="checkbox"/>	<input checked="" type="checkbox"/>
-	<input type="checkbox"/>	<input type="checkbox"/>	<input type="checkbox"/>	<input checked="" type="checkbox"/>
-	<input type="checkbox"/>	<input type="checkbox"/>	<input type="checkbox"/>	<input checked="" type="checkbox"/>

Overig

Zijn er zaken die geen eigendom zijn van verkoper omdat er sprake is van een leasecontract of huurcontract. Zo ja, neemt verkoper de zaak mee of wordt het betreffende contract overgenomen?	Ja	Nee	Gaat mee	Moet worden overgenomen
CV	<input type="checkbox"/>	<input checked="" type="checkbox"/>	<input type="checkbox"/>	<input type="checkbox"/>
Boiler	<input type="checkbox"/>	<input checked="" type="checkbox"/>	<input type="checkbox"/>	<input type="checkbox"/>
Zonnepanelen	<input type="checkbox"/>	<input checked="" type="checkbox"/>	<input type="checkbox"/>	<input type="checkbox"/>
	<input type="checkbox"/>	<input checked="" type="checkbox"/>	<input type="checkbox"/>	<input type="checkbox"/>
	<input type="checkbox"/>	<input checked="" type="checkbox"/>	<input type="checkbox"/>	<input type="checkbox"/>
	<input type="checkbox"/>	<input checked="" type="checkbox"/>	<input type="checkbox"/>	<input type="checkbox"/>
	<input type="checkbox"/>	<input checked="" type="checkbox"/>	<input type="checkbox"/>	<input type="checkbox"/>
Bijlage(n) over te nemen contracten:				
-				
-				



Vragenlijst voor de verkoop van een appartement

DEEL B

1 Bijzonderheden

- a. Zijn er nadat u het appartement in eigendom hebt gekregen nog andere, eventuele aanvullende notariële of onderhandse akten opgesteld met betrekking tot het appartement? **Nee**

Zo ja, welke? : _____

- b. Zijn er mondelinge of schriftelijke afspraken gemaakt over aangrenzende percelen? **Nee**
(Denk hierbij aan regelingen voor het gebruik van een poort, schuur, garage, tuin, overeenkomsten met meerdere burens, toezeggingen, erfafscheidingen.)

Zo ja, welke zijn dat? : _____

- c. Wijken de huidige terreinafscheidingen af van de kadastrale eigendomsgrenzen? **Nee**
(Denk hierbij ook aan strookjes grond van de gemeente die u in gebruik heeft, of grond van u die gebruikt wordt door de burens.)

Zo ja, waaruit bestaat die afwijking? : _____

- d. Is een gedeelte van uw appartement, schuur, garage of schutting gebouwd op grond van de burens of andersom? **Nee**

Zo ja, graag nader toelichten: : _____

- e. Heeft u grond van derden in gebruik? **Nee**

Zo ja, welke grond? : _____

- f. Rusten er voor zover u weet 'bijzondere lasten en beperkingen' op het appartement? **Nee**
(('Bijzondere lasten en beperkingen' kunnen privaatrechtelijke beperkingen zijn zoals (lijdende) erfdienstbaarheden (bijvoorbeeld een recht van overpad), kwalitatieve verplichtingen, kettingbedingen, vruchtgebruik, voorkeursrecht)

Wagenstraat 20 - 3581 WR Utrecht

Bas Makelaars
Voorstraat 104
3512AV, UTRECHT
Tel: 030-2310004
E-mail: thuis@basmakelaars.nl
www.basmakelaars.nl



(bijvoorbeeld een eerste recht van koop), opstalrecht, erfpacht, huurkoop. Het kan ook gaan om publiekrechtelijke beperkingen zoals een aanschrijving van de gemeente in het kader van een illegale verbouwing.)

Zo ja, welke? : _____

g. Is de Wet voorkeursrecht gemeenten van toepassing? **Nee**

h. Is er een anti-speculatiebeding en/of zelfbewoningsplicht van toepassing op het appartement? **Nee**

Zo ja, hoe lang nog? : _____

i. Is er sprake van een beschermd stads- of dorpsgezicht of loopt er een procedure tot aanwijzing daartoe? **Nee**

Is er sprake van een gemeentelijk-, provinciaal-of rijksmonument of loopt er een procedure tot aanwijzing daartoe? **Nee**

Is er volgens het bestemmingsplan sprake van een beeldbepalend of karakteristiek object? **Nee**

j. Is er sprake (geweest) van ruilverkaveling? **Nee**

Zo ja, moet u hiervoor ruilverkavelingsrente betalen? Ja / Nee

Zo ja, hoeveel en voor hoe lang? Bedrag: € _____

Duur: : _____

k. Is er sprake van onteigening? **Nee**

l. Is het appartement of de grond geheel of gedeeltelijk verhuurd of bij anderen in gebruik? **Nee**

Zo ja: Is er een huurcontract/ gebruiksovereenkomst? Ja / Nee

Indien er geen contract of overeenkomst : _____
is, beschrijf hieronder wat (mondeling) _____
met de huurder/ gebruiker is _____
afgesproken:

Wagenstraat 20 - 3581 WR Utrecht

Bas Makelaars
Voorstraat 104
3512AV, UTRECHT
Tel: 030-2310004
E-mail: thuis@basmakelaars.nl
www.basmakelaars.nl



Welk gedeelte is verhuurd/ in gebruik : _____
gegeven? _____

Welke delen vallen onder gezamenlijk : _____
gebruik? _____

Welke zaken zijn van de huurder en mag : _____
hij verwijderen bij ontruiming? _____
(Bijvoorbeeld geiser, keuken, lampen) _____

Heeft de huurder een waarborgsom gestort? Ja / Nee

Zo ja, hoeveel? € _____

Heeft u nog andere afspraken met de huurders gemaakt? Ja / Nee

Zo ja, welke? : _____

m. Behoort de gebruikte berging (of een andere ruimte zoals een garage en/of **n.v.t.**
parkeerplaats) ook volgens de splitsingsakte en de splitsingstekening bij het
appartement? (Het komt regelmatig voor dat een in gebruik zijnde
berging/garage/parkeerplaats niet de berging is die volgens de splitsingsakte en
de splitsingstekening bij het appartement hoort. Men heeft om wat voor reden
dan ook de berging geruild. Het is van belang om de
berging/garage/parkeerplaats welke conform de splitsingsakte en de
splitsingstekening bij het appartement hoort te verkopen)

n. Is er over het appartement een geschil/procedure gaande, al dan niet bij de **Nee**
rechter, huurcommissie of een andere instantie? (bijvoorbeeld
onteigening/kwesties met burens, zoals erfdiensbaarheden, recht van overpad,
erfafscheidingen e.d.)

Zo ja, welke is/zijn dat? : _____

o. Is er bezwaar gemaakt tegen de waardebeschikking WOZ? **Nee**

Zo ja, toelichting: : _____



- p. Zijn er door de overheid of nutsbedrijven verbeteringen of herstellingen voorgeschreven of aangekondigd die nog niet naar behoren zijn uitgevoerd? **Nee**

Zo ja, welke? : _____

- q. Zijn er in het verleden subsidies of premies verstrekt die bij verkoop van het appartement voor een deel kunnen worden teruggevorderd? **Nee**

Zo ja, welke? : _____

- r. Is het appartement onbewoonbaar verklaard of in het verleden ooit onbewoonbaar verklaard geweest? **Nee**

Zo ja, waarom? : _____

- s. Is er bij verkoop sprake van een omzetbelastingheffing? **Nee**
(Bijvoorbeeld omdat het een voormalig bedrijfsonroerendgoed is, of een appartement met praktijkgedeelte, of omdat u pas ingrijpend verbouwd hebt.)

Zo ja, waarom? : _____

- t. Hoe gebruikt u het appartement nu? : **bewoning**
(Bijvoorbeeld voor bewoning, praktijk, winkel, opslag.)

Is dat gebruik volgens de splitsingsakte toegestaan? **Ja**

Is dat gebruik volgens de gemeente toegestaan? **Ja**

Zo nee, heeft de gemeente dit strijdige gebruik wel eens bij u aangekaart? Ja / Nee

Hoe heeft de gemeente dit strijdige gebruik bij u aangekaart? : _____

2 Gevels

- a. Is er bij het appartement sprake (geweest) van vochtdoorslag of aanhoudend vochtige plekken op de gevels? **Nee**

Zo ja, waar? : _____

Wagenstraat 20 - 3581 WR Utrecht

Bas Makelaars
Voorstraat 104
3512AV, UTRECHT
Tel: 030-2310004
E-mail: thuis@basmakelaars.nl
www.basmakelaars.nl



- b. Zijn er bij het appartement (gerepareerde) scheuren/beschadigingen in/aan de gevels aanwezig? **Nee**

Zo ja, waar? : _____

- c. Zijn de gevels bij het appartement tijdens de bouw geïsoleerd? **Niet bekend**

Zo nee, zijn de gevels daarna (deels) geïsoleerd? Ja / Nee / Niet bekend

Zo ja, wanneer heeft de isolatie van de gevels plaatsgevonden en met welk isolatiemateriaal? : _____

Heeft u een certificaat of bewijs van het na-isoleren? Ja / Nee

Is er sprake van volledige isolatie? **Niet bekend**

Zo nee, welke delen van de gevels zijn er niet geïsoleerd? : _____

- d. Zijn de gevels bij het appartement ooit gereinigd? **Ja**

Zo ja, volgens welke methode en wanneer? : **gevels (achter en voor) zijn gereinigd en opnieuw gevoegd door de firma Kreugel. De gevel is met warm water schoongemaakt. Per circa 2021.**

- a. Hoe oud zijn de daken van het appartementencomplex ongeveer? Platte daken: : **onbekend**

Overige daken: : **onbekend**

3 Dak(en)

- b. Heeft u last van daklekkages (gehad)? **Ja**

Zo ja, waar? : **Dak heeft gelekt, is gerepareerd. Daarna geen lekkage meer gehad.**

- c. Zijn er in het verleden in het appartement gebreken geconstateerd aan de **Wagenstraat 20 - 3581 WR Utrecht** **Nee**

Bas Makelaars
Voorstraat 104
3512AV, UTRECHT
Tel: 030-2310004
E-mail: thuis@basmakelaars.nl
www.basmakelaars.nl



dakconstructie zoals scheve, doorbuigende, krakende, beschadigde en/of aangetaste dakdelen?

Zo ja, waar? : _____

- d. Is het dak van het appartementencomplex al eens (gedeeltelijk) vernieuwd c.q. gerepareerd? **Ja**

Zo ja, welk (gedeelte van het) dak en waarom? : **boven de koekkoek (dakkapel) is het dak gerepareerd ivm lekkage**

- e. Is het dak van het appartementencomplex tijdens de bouw geïsoleerd? Platte daken: **Niet bekend**

Overige daken: **Niet bekend**

Zo nee, is het dak daarna geïsoleerd? Platte daken: Ja / Nee / Niet bekend

Overige daken: Ja / Nee / Niet bekend

Zo ja, wanneer heeft de isolatie plaatsgevonden en met welk isolatiemateriaal? : _____

Heeft u een certificaat of bewijs van het na-isoleren? **Nee**

Is er sprake van volledige isolatie? Platte daken: **Niet bekend**

Overige daken: **Niet bekend**

Zo nee, welke delen zijn er niet geïsoleerd? : _____

- f. Zijn de regenwaterafvoeren van het appartement lek of verstopt? **Nee**

Zo ja, toelichting: : _____



g. Zijn de dakgoten lek of verstopt? **Nee**

Zo ja, toelichting: _____

a. Van welk materiaal zijn de buitenkozijnen : **hout**
gemaakt?
(bijvoorbeeld hout, kunststof of
aluminium of een andersoortig materiaal)

b. Wanneer zijn de buitenkozijnen, ramen : **laatste totale schilderbeurt circa 4 jaar**
en deuren van het appartement voor het **geleden. Nalopen schilderwerk**
laatst geschilderd? **(onderhoudsbeurt) april 2025**

4 Kozijnen, ramen en deuren

Is dit gebeurd door een erkend schildersbedrijf? **Ja**

Zo ja, door wie? : **Martin Vlug www.martinvlug.nl**

c. Functioneren alle scharnieren en sloten in het appartement? **Ja**

Zo nee, toelichting: _____

d. Zijn voor alle afsluitbare deuren, ramen etc. sleutels aanwezig? **Ja**

Zo nee, voor welke deuren, ramen etc. : _____
niet? _____

e. Is er sprake van isolerende beglazing in het appartement? **Ja**

Zo ja, welk type glas? : **Wij denken HR++ (alle gegevens over**
(bijvoorbeeld HR, HR+, HR++ of **isolatie en energie staan in het**
HR+++, zie de glassponning waarin **meegeleverde energielabel)**
doorgaans staat vermeld welke type glas
er is geplaatst)

Is er sprake van isolerende beglazing in het gehele appartement? **Ja**

Zo nee, welke ramen zijn niet geïsoleerd? : _____

f. Is er bij de isolerende beglazing sprake van condensvorming tussen het glas? **Nee**
(Denk aan lekkende ruiten.)

Wagenstraat 20 - 3581 WR Utrecht

Bas Makelaars
Voorstraat 104
3512AV, UTRECHT
Tel: 030-2310004
E-mail: thuis@basmakelaars.nl
www.basmakelaars.nl



Zo ja, waar?

: _____

5 Vloeren, plafonds en wanden

- a. Is er in het appartement sprake (geweest) van vochtdoorslag of optrekkend vocht op vloeren, plafonds en/of wanden? **Nee**

Zo ja, waar?

: _____

- b. Is er in het appartement sprake (geweest) van schimmelvorming op de vloeren, plafonds en/of wanden? **Ja**

Zo ja, waar?

: **slaapkamer en woonkamer schimmel geweest ivm niet ventileren.**

- c. Zijn er in het appartement (gerepareerde) of (verborgen) scheuren en/of beschadigingen in/aan vloeren, plafonds en/of wanden aanwezig? **Nee**

Zo ja, waar?

: _____

- d. Hebben zich in het verleden in het appartement problemen voorgedaan met de afwerkingen?
(Bijvoorbeeld loszittend tegelwerk, loslatend behang of spuitwerk, holklinkend of loszittend stucwerk, etc) **Nee**

Zo ja, waar?

: _____

- e. Is er in het appartement sprake (geweest) van gebreken aan de vloerconstructie, zoals scheve, doorbuigende, krakende, beschadigde en/of aangetaste vloerdelen? **Ja**

Zo ja, waar?

: **onder de voordeur heeft een balk een zwam gehad. Deze balk is in 2016 verwijderd en vervangen.**

- f. Is er in het appartement sprake van vloerisolatie? **Nee**

Zo ja, wanneer heeft de isolatie van de vloer plaatsgevonden en met welk isolatiemateriaal?

: _____

Heeft u een certificaat of bewijs van het na-isoleren?

Ja / Nee

Wagenstraat 20 - 3581 WR Utrecht

Bas Makelaars
Voorstraat 104
3512AV, UTRECHT
Tel: 030-2310004
E-mail: thuis@basmakelaars.nl
www.basmakelaars.nl



Is er sprake van volledige isolatie?

**Niet
bekend**

Zo nee, welke delen zijn er niet
geïsoleerd?

: _____

a. Is er in het appartement sprake (geweest) van gebreken aan de fundering?

Nee

Zo ja, waar?

: _____

6 Kelder, kruipruimte en fundering

b. Is de kruipruimte van het appartement toegankelijk?

Ja

Is de kruipruimte droog?

Ja

Zo nee of meestal, toelichting:

: _____

c. Is er sprake van vochtdoorslag door de kelderwand?

Nee

Zo ja of soms, toelichting:

: _____

d. Is de grondwaterstand in de afgelopen jaren waarneembaar gewijzigd of is er
sprake van wateroverlast geweest?

Nee

Zo ja, heeft dit tot problemen geleid in de vorm van water in de kruipruimte c.q. kelder? Ja / Nee /
n.v.t.

Zo nee, tot wat voor andere problemen
heeft dit geleid?

: _____

a. Wat voor warmte-installatie(s) is/zijn er
aanwezig in het appartement?
(bijvoorbeeld cv-installatie, WTW-
systeem, WKO-systeem, blokverwarming,
(hybride) warmtepomp, airconditioning,
zonneboiler, elektrische boiler,
pelletkachel dan wel een andere
installatie)

: **cv combiketel bouwjaar 2016 remeha
tzerra**

7 Installaties

Wagenstraat 20 - 3581 WR Utrecht

**Bas Makelaars
Voorstraat 104
3512AV, UTRECHT
Tel: 030-2310004
E-mail: thuis@basmakelaars.nl
www.basmakelaars.nl**



Is/zijn de installatie(s) eigendom?

Ja

Zo nee, toelichting:
(bijvoorbeeld de installatie(s) is/ zijn
gehuurd of geleased. Tevens huur-
/leaseprijs vermelden)

: _____

Merk van de installatie(s):

: **remeha tzerra**

Type(nummer) van de installatie(s):

: _____

Installatiedatum van de installatie(s):

: **2016**

Op welke datum is/zijn deze installatie(s) : **februari 2025**
voor het laatst onderhouden?

Is het onderhoud uitgevoerd door een erkend bedrijf?

Ja

Zo ja, door wie?

: **jansen installatiebedrijf**
www.janseninstal.nl

- b. Zijn er de afgelopen tijd zaken opgevallen ten aanzien van de installatie(s)?
(bijvoorbeeld de cv-installatie moet meer dan 1 keer per jaar bijgevuld worden
of de installatie functioneert niet goed)

Nee

Zo ja, wat is u opgevallen?

: _____

- c. Zijn er radiatoren die niet warm worden?

Nee

Zo ja, welke?

: _____

- d. Zijn er radiatoren of (water)leidingen die lekken?

Nee

Zo ja, waar en welke?

: _____

- e. Zijn er radiatoren of (water)leidingen die ooit zijn bevroren?

Nee

Zo ja, waar?

: _____

Wagenstraat 20 - 3581 WR Utrecht

Bas Makelaars
Voorstraat 104
3512AV, UTRECHT
Tel: 030-2310004
E-mail: thuis@basmakelaars.nl
www.basmakelaars.nl



f. Heeft u vloerverwarming in het appartement? **Nee**

Zo ja, betreft dit elektrische vloerverwarming, vloerverwarming met warm water of anders? Elektrisch: Ja / Nee

warm water: Ja / Nee

overig, namelijk : _____

Waar bevindt zich de elektrische vloerverwarming? : _____

Waar bevindt zich de vloerverwarming met warm water? : _____

Waar bevindt zich de overige vloerverwarming? : _____

g. Zijn er vertrekken die niet (goed) warm worden? **Nee**

Zo ja, welke? : _____

h. Heeft het appartementencomplex zonnepanelen? **Nee**

In welk jaar zijn de zonnepanelen geplaatst? Jaar: : _____

Waarvoor wordt de energie die wordt opgewekt gebruikt? : _____

(Bijvoorbeeld voor de privé-gedeeltes van de bewoners of voor de gemeenschappelijke ruimten) _____

i. In welk jaar zijn voor het laatst de aanwezige schoorsteenkanalen/rookgasafvoeren geveegd/gereinigd? : **cv 2025**

j. Wanneer heeft u de aanwezige schoorsteenkanalen voor het laatst gebruikt? : **nvt**

Wagenstraat 20 - 3581 WR Utrecht

**Bas Makelaars
Voorstraat 104
3512AV, UTRECHT
Tel: 030-2310004
E-mail: thuis@basmakelaars.nl
www.basmakelaars.nl**



Is de trek van aanwezige schoorsteenkanalen goed?

Ja / Nee /
Niet
bekend

- k. Zijn er onderdelen van de elektrische installatie vernieuwd? (onder de elektrische installatie wordt verstaan alle elektra leidingen/ schakelaars stopcontacten, meterkast e.d.)

Ja

Zo ja, wanneer en welke onderdelen? : **meterkast is vervangen 2016**

Zijn er gebreken aan de (technische) installaties?

Nee

Zo ja, welke? : _____

- l. Is er een laadpaal aanwezig voor een elektrische auto?

Nee

Zo ja, waar bevindt deze zich? : _____

Blijft deze achter?

Ja / Nee / n.v.t./Nader
overeen te komen

- m. Is er mechanische ventilatie of een soortgelijk systeem aanwezig?

Ja

Zo ja, functioneert dit systeem naar behoren?

Ja

Zo nee, toelichting: : _____

Wanneer is dit systeem voor het laatst onderhouden? : **ventilatie-roosters zijn schoongemaakt april 2025**

Hoe oud is dit systeem ongeveer? : **onbekend**

- n. Is er een domoticsysteem of een soortgelijk systeem aanwezig? (Een domoticsysteem bedient de verwarming, verlichting, verwarming, audio, ventilatie e.d. automatisch)

Nee

Zo ja, functioneert dit systeem naar behoren?

Ja / Nee

Zo nee, toelichting: : _____

Wagenstraat 20 - 3581 WR Utrecht

Bas Makelaars
Voorstraat 104
3512AV, UTRECHT
Tel: 030-2310004
E-mail: thuis@basmakelaars.nl
www.basmakelaars.nl



Hoe oud is dit systeem ongeveer? : _____

o. Zijn er rookmelders op iedere verdieping aanwezig? **Ja**

Zo ja, hoe oud zijn de rookmelders : **2016 Er is ook een co-melder aanwezig bij**
ongeveer? **de kachel**

8 Sanitair en riolering

a. Zijn er in het appartement beschadigingen aan wastafels, douche, bad, toiletten, gootstenen en kranen? **Nee**

Zo ja, welke? : _____

b. Hoe oud is de badkamer ongeveer? : **2016**

c. Lopen de afvoeren van wastafels, douche, bad, toiletten, gootstenen en kranen in het appartement goed door? **Ja**

Zo nee, welke niet? : _____

d. Is het appartement aangesloten op het gemeentelijke riool? **Ja**

e. Zijn er in het appartement gebreken (geweest) aan de riolering, zoals breuken, stankoverlast, lekkages, etc.? **Nee**

Zo ja, welke? : _____

f. Is er een andere voorziening, zoals een septictank, beerput of dergelijk aanwezig? **Nee**

Zo ja, wat is er aanwezig en hoe dient dit : _____
te worden onderhouden? _____

g. Van welk jaar dateert de keukenopstelling : **2016**
ongeveer?

h. Van welk jaar dateert de : **2016**
inbouwapparatuur ongeveer?

Functioneert alle inbouwapparatuur?
Wagenstraat 20 - 3581 WR Utrecht

Ja
Bas Makelaars
Voorstraat 104
3512AV, UTRECHT
Tel: 030-2310004
E-mail: thuis@basmakelaars.nl
www.basmakelaars.nl



Zo nee, welk inbouwapparaat functioneert: _____
niet? _____

- i. Heeft u een kokend water kraan? (bijvoorbeeld een Quooker kraan of een soortgelijke kraan) **Nee**

Zo ja, functioneert deze kraan naar : _____
behoren en hoe oud is deze kraan _____
ongeveer? _____

- a. Wat is het bouwjaar van het : **1915**
appartement?

- b. Zijn er asbesthoudende materialen in het appartement aanwezig? (bijvoorbeeld asbest zeil, een asbestplaat die onder en/of achter de CV ketel is geplaatst, asbesthoudend isolatiemateriaal om de verwarmingsbuis, asbesthoudend koord bij oude cv-ketels/gaskachels, asbestgolfplaten e.d.) **Niet bekend**

Zo ja, welke en waar? : _____

- c. Blijft er in het appartement zeil achter, al dan niet vastgelijmd, dat is aangeschaft tussen 1955 en 1982? **Nee**

- d. Is er sprake van loden leidingen in het appartement? **Niet bekend**

Zo ja, waar? : _____

- e. Is er een Japanse duizendknoop aanwezig in de (gemeenschappelijke)tuin? (Een Japanse duizendknoop is een exotische plant, welke moeilijk te verwijderen is. De sterke wortelstokken en stengels van de Japanse duizendknoop zijn in staat om schade te veroorzaken aan gebouwen, leidingen en wegen) **Nee**

- f. Heeft u elders lekkages gehad? (dus los van het dak/ sanitair/ riolering) **Ja**

- g. Is de grond van het appartementencomplex verontreinigd? **Nee**

Zo ja, is er een onderzoeksrapport? Ja / Nee /
n.v.t.

Zo ja, heeft de gemeente/provincie een onderzoeks- of saneringsbevel opgelegd? Ja / Nee /
n.v.t.



h. Is er een olietank aanwezig of aanwezig geweest? **Nee**

Zo ja, is deze gesaneerd/verwijderd?

Ja / Nee /
n.v.t.

Als deze is gesaneerd, waar is de olietank : _____
op het perceel gesitueerd? _____

Is er een Kiwa-certificaat aanwezig?

n.v.t.

9 Diversen

i. Is er sprake van overlast door ongedierte in of (rond)om het appartement? **Nee**
(Denk aan muizen, ratten, kakkerlakken, etc.)

Zo ja, waar? : _____

j. Is het appartement aangetast door houtworm, boktor, ander ongedierte of zwam? **Nee**

Zo ja, waar? : _____

Zo ja, is deze aantasting al eens behandeld?

Ja / Nee /
n.v.t.

Zo ja, wanneer? : _____

Zo ja, door welk bedrijf? : _____

k. Is er in het appartement sprake van chlorideschade (betonrot)? **Nee**
(betonrot komt vooral voor in kruipruimtes van panden gebouwd tussen 1965 en 1981 die voorzien zijn van betonnen vloerelementen van het merk Kwaaitaal of Manta. Ook andere beton- elementen - bijvoorbeeld balkons - kunnen aangetast zijn.)

Zo ja, waar? : _____

l. Hebben er in het appartement verbouwingen en/of bijbouwingen plaatsgevonden? **Ja**

Wagenstraat 20 - 3581 WR Utrecht

Bas Makelaars
Voorstraat 104
3512AV, UTRECHT
Tel: 030-2310004
E-mail: thuis@basmakelaars.nl
www.basmakelaars.nl



Zo ja, welke ver-/bijbouwingen?

: **2016 verbouwing : Toenmalige badkamer opengemaakt is nu keuken. Toenmalige keuken is nu badkamer geworden. openslaande deuren en kozijnen zijn van 2016 Kozijn aan de straatkant woonkamer is ook vernieuwd in 2016**

Zo ja, in welk jaartal?

: **2016**

Zo ja, door welk bedrijf zijn deze uitgevoerd?

: **Job Everse aannemer (Job is helaas overleden in 2017)**

- m. Zijn er in het appartement verbouwingen of uitbreidingen uitgevoerd zonder daartoe benodigde omgevingsvergunning (voorheen bouwvergunning)? **Nee**

Zo ja, welke?

: _____

- n. Zijn er verbouwingen of uitbreidingen uitgevoerd zonder daartoe benodigde toestemming van de VvE? **Nee**

Zo ja, welke?

: _____

- o. Is er sprake van glasvezel internet? **Niet bekend**

- p. Bent u in het bezit van een definitief energieprestatiecertificaat/energielabel? **Ja**

Zo ja, welke label?

: **Label E**

- a. Hoeveel betaalde u voor de laatste aanslag onroerendezaakbelasting? **€ 268**

Belastingjaar?

: **2025**

- b. Wat is de WOZ-waarde? **€ 300000**

Peiljaar?

: **2024**

- c. Hoeveel betaalde u voor de laatste aanslag waterschapslasten? **€ 68**

Belastingjaar?

: **2025**

- d. Hoeveel betaalde u voor de laatste aanslag gemeentelijke belastingen? (zoals rioolheffing en afvalstoffenheffing e.d.) **€ 254**

Wagenstraat 20 - 3581 WR Utrecht

Bas Makelaars
Voorstraat 104
3512AV, UTRECHT
Tel: 030-2310004
E-mail: thuis@basmakelaars.nl
www.basmakelaars.nl



Belastingjaar?

**: 2025 let op object is verhuurd geweest.
genoemde bedragen zijn alleen de
eigenaarsheffingen, niet de gebruiker. Die
heffingen zijn ons niet bekend**

e. Welke voorschotbedragen betaalt u maandelijks aan de nutsbedrijven? Gas: €

—

Elektra:

€

—

Water:

€

—

Stadsverwarming:

€

—

Anders:

**: deze kosten zijn eerder bij de huurder in
rekening gebracht. Wij hebben daar geen
zicht op gehad.**

Te weten:

€

—

Wat is uw jaarverbruik voor gas/ elektriciteit en water? Gas (m³):

Elektriciteit hoog (kWh):

Elektriciteit laag (kWh):

Elektriciteit totaal (kWh):

Water (m³):

Stadsverwarming (GJ):

Anders:

Met hoeveel bewoners bewoonde u de woning? Aantal:

1

10 Vaste lasten

f. Zijn er lease- en/of huurkoopcontracten?

Nee

(Bijvoorbeeld keuken, kozijnen, cv-ketel, etc.)

Wagenstraat 20 - 3581 WR Utrecht

**Bas Makelaars
Voorstraat 104
3512AV, UTRECHT
Tel: 030-2310004
E-mail: thuis@basmakelaars.nl
www.basmakelaars.nl**



Zo ja, welke? : _____

Zijn deze contracten overdraagbaar op de koper? Ja / Nee
Let op! Veel lease- en huurkoopcontracten zijn niet langer overdraagbaar op een koper. Neem hiervoor contact op met de betreffende leverancier.

Hoe lang lopen de contracten nog en wat is de eventuele afkoopsom? €
Afkoopsom: _____

Duur: : _____

g. Als er sprake is van erfpacht of opstalrecht hoe hoog is dan de canon per jaar? €

Heeft u alle canons betaald? **n.v.t.**

Is de canon afgekocht? **n.v.t.**

Zo ja, tot wanneer? : _____

h. Heeft u alle gemeentelijke belastingen die u verschuldigd bent al betaald? **Nee**

Zijn er variabele bedragen voor gemeenschappelijke poorten, inritten of terreinen? **Nee**

Zo ja, hoe hoog? : _____

Zo ja, waarvoor? : _____

i. Heeft u, om in de straat te parkeren, een parkeervergunning nodig? **Ja**

Hoeveel parkeervergunningen kunnen er : **onbekend**
maximaal worden aangevraagd?

Wat zijn de kosten voor deze parkeervergunning per jaar? €

Wagenstraat 20 - 3581 WR Utrecht

Bas Makelaars
Voorstraat 104
3512AV, UTRECHT
Tel: 030-2310004
E-mail: thuis@basmakelaars.nl
www.basmakelaars.nl



11 Garanties

- a. Zijn er lopende onderhoudscontracten en/of garantieregelingen overdraagbaar aan de koper? **Ja**
(Zoals dakbedekking, cv-installatie, dubbele beglazing, etc.)

Zo ja, welke? : **cv onderhoud kan overgenomen worden**

12 De VvE en onderlinge verhoudingen

Is de VvE ingeschreven in het Handelsregister (Kamer van koophandel)? **Ja**

Inschrijvingsnummer Kamer van Koophandel: : **30280817**

- b. Uit hoeveel appartementsrechten bestaat de VvE? : **2**

- c. Is er een eigenaar met 50% of meer dan 50% van het aantal stemmen? **Ja**

- d. Breukdeel van het aandeel in het appartementencomplex: Woning: : **1/2**

Berging: : **geen gemeenschappelijke berging**

Parkeerplaats: : **n.v.t.**

- e. Aantal stemmen voor dit appartement: : **1 stem van de 2**

13 De bestuurder(s) ('het bestuur')

- a. Is er een professionele bestuurder? **Nee**

- b. Zo nee, is de bestuurder lid van de VvE? **Ja**

14 De vergadering van eigenaars

- a. Wordt er ten minste eenmaal per jaar vergaderd? **Ja**

- b. Zijn er notulen en/of schriftelijke besluiten en actielijsten van de laatste twee vergaderingen beschikbaar? **Ja**

- c. Lopen er procedures tot vernietiging van besluiten? **Nee**

Zo ja, om welke besluiten gaat het? : _____

15 Verzekeringen

- a. Is er een collectieve opstalverzekering? **Ja**

Wagenstraat 20 - 3581 WR Utrecht

Bas Makelaars
Voorstraat 104
3512AV, UTRECHT
Tel: 030-2310004
E-mail: thuis@basmakelaars.nl
www.basmakelaars.nl



b. Is daar een 'appartementenclausule' in opgenomen? **Ja**

c. Is er een collectieve wettelijke aansprakelijkheidsverzekering? **Ja**

16 Het reservefonds, meerjarenonderhoudsplan (MJOP) en bijdrage VvE

a. Is er een reservefonds? **Ja**

Hoe hoog is het reservefonds en wat is de peildatum? Bedrag: **€ 7800**

Datum: **08-04-2025**

b. Is er een meerjarenonderhoudsplan aanwezig? **Nee**

Hoe oud is het meerjarenonderhoudsplan : _____
en welke periode bestrijkt het plan? Jaar: _____

Periode: : _____

c. Zo nee, hoe wordt vastgesteld wat moet worden gereserveerd voor groot onderhoud? : **binnen de VVE in overleg**

d. Te betalen maandelijkse bijdrage is in totaal: **€ 154**
Waarvan:

Exploitatiekosten (servicekosten) € _____

Reservering voor onderhoud € _____

Stookkosten (voorschot) € _____

e. Zijn er eenmalige en/of incidentele bijdragen verschuldigd? **Ja**

Zo ja, waarvoor, wat is het bedrag en wanneer moeten deze worden betaald? : **onderhoudsbeurt schilder, april 2025, bedrag nog niet bekend**

Bedrag: € _____

Wagenstraat 20 - 3581 WR Utrecht

Bas Makelaars
Voorstraat 104
3512AV, UTRECHT
Tel: 030-2310004
E-mail: thuis@basmakelaars.nl
www.basmakelaars.nl



Te voldoen per: _____

f. Zijn alle aan de VvE verschuldigde bedragen betaald?

Ja

Zo nee, welke niet?

: _____

a. Overige zaken (Overige zaken die de koper naar uw mening moet weten)

: 1. Verzamelbak van de goot aan de achterkant dient goed schoongehouden te worden. Bij uitbundige regenval en verstopte bak lekkage boven de deur van de woonkamer bij de zijingang. 2. VVE wordt professioneel bijgestaan door XS-VVE Beheer. Jaarlijkse kosten 288,00 voor 2025, abonnement op vve belang 66,00 3. Bovenwoning komt ook te koop



VOORWAARDEN BIJ AANKOOP VAN EEN APPARTEMENT EN/OF WONING

Koopovereenkomst :

Conform het N.V.M.-model

Notaris :

Ter keuze van de kopende partij, tenzij anders aangegeven in de omschrijving van het desbetreffende pand.

Waarborgsom :

Een zekerheid van de nakoming van de verplichtingen van de kopende partij, wordt door de kopende partij binnen zes weken na mondelinge overeenstemming, een waarborgsom in handen van de notaris gestort ter grootte van 10% van de koopsom. Een bankgarantie is ook rechtsgeldig.

Ontbindende voorwaarden:

De termijn die wordt opgenomen voor eventuele (overeengekomen) ontbindende voorwaarden voor de financiering is doorgaans 6 weken na sluiten van mondelinge overeenstemming. De termijn voor een eventueel (overeengekomen) bouwkundig onderzoek is doorgaans 10 dagen na de mondelinge overeenstemming.

Meldingsplicht verkoper :

Verkoper dient de koper op de hoogte te stellen van gebreken waarvan hij behoort te weten dat ze voor koper van belang zijn en waarvan hij weet of vermoedt te weten dat koper ze niet kent. Anderzijds moet koper bij twijfel vragen stellen en/of zelf onderzoek (laten) verrichten (*onderzoeksplicht*).

Onderzoeksplicht koper :

Er kan overeengekomen worden dat de koper een bouwkundige keuring laat verrichten teneinde een goed inzicht te verkrijgen over de staat van onderhoud. De opdracht en kosten voor de keuring zijn op naam van de koper.

Ouderdomsclausule :

In onze koopovereenkomsten wordt een artikel worden opgenomen over de leeftijd van de woning en de eigenschappen van de woning die verband houden met die leeftijd.

Oplevering : In de huidige staat met daarbij alle behorende rechten, aanspraken, zichtbare en onzichtbare gebreken (voorzover bij verkopende partij niet bekend), heersende/leidende erfdienstbaarheden, kwalitatieve rechten en vrij van hypotheken, beslagen en inschrijvingen daarvan.

Baten en Lasten : Alle baten, lasten, en verschuldigde canons, waaronder begrepen heffingen die voortvloeien uit de akte van splitsing en/of reglement (indien van toepassing) komen voor rekening van koper vanaf de datum van notarieel transport. De lopende baten, lasten en dergelijke, met uitzondering van de onroerende zaakbelasting wegens feitelijk gebruik, zullen tussen de partijen door de notaris naar rato worden verrekend.

Plattegronden : Eventuele bijgevoegde plattegronden/tekeningen zijn indicatief, er kunnen geen rechten aan ontleend worden.



Kadaster : Zowel makelaar als notaris zal onderzoek verrichten naar de kadastrale informatie.

Alle gegevens in deze brochure zijn met zorg samengesteld en uit ons inziens betrouwbare bron afkomstig. Ten aanzien van eventuele onjuistheden kunnen wij echter geen aansprakelijkheid aanvaarden.



**Bas Makelaars
Voorstraat 104
3512AV, UTRECHT
Tel: 030-2310004**

E-mail: thuis@basmakelaars.nl